

Planungsrechnung Straßenreinigung/Winterdienst

Planungsrechnung Straßenreinigung Baubetriebshof	HK/AK EUR	Kosten/Jahr EUR
Kehrmaschinen	375.000,00	
Abschreibungen		40.250,00
Zinsaufwand		15.000,00
Personalkosten		94.000,00
Instandhaltung		21.000,00
Treibstoff		5.000,00
Entsorgung		24.100,00
Gesamtkosten Straßenreinigung Eigenregie		203.600,00
Fremdleistungskosten		203.000,00
Kostenvorteil		-3.650,00

Planungsrechnung Winterdienst Streugutlagerhalle	HK/AK EUR	Kosten/Jahr EUR
Streugutlagerhalle	170.000,00	
Abschreibungen		6.800,00
Zinsaufwand		4.800,00
Lagerkosten		11.600,00

Kostenvergleichsberechnung Streugutbeschaffung aus Sicht Gemeindehaushalt			
Kostenvergleich "harter Winter" pro Jahr *	ohne Lagerhalle EUR	mit Lagerhalle EUR	Minderkosten EUR
	Streugut in Tonnen	200,00	200,00
EUR/Tonne	70,00	128,00	
Streugut in Tonnen	500,00	500,00	
EUR/Tonne	160,00	70,00	
Streugut in Tonnen	700,00	700,00	
Gesamtkosten	94.000,00	60.600,00	33.400,00
Kostenvergleich "milder Winter" pro Jahr	ohne Lagerhalle EUR	mit Lagerhalle EUR	Mehrkosten EUR
Streugut in Tonnen	200,00	200,00	
EUR/Tonne	70,00	128,00	
Gesamtkosten	14.000,00	25.600,00	11.600,00

* Durchschnittlicher Verbrauch Streumaterial für drei Jahre:

367 Tonnen/Winter

Ist- Wert:

Durchschnittsverbrauch 2008/2009 bis 2010/2011

397 Tonnen/Winter

wibh11028			
WIRTSCHAFTSPLAN BAUBETRIEBSHOF 2011			
Vermögensplan			
1. Änderung			
Benötigte-/Verfügbare Mittel	Plan 2011 bisher	Plan 2011 neu	Veränderung
	EUR	EUR	EUR
I. Anlagenzugänge			
1. Ersatzbeschaffung Kompaktschlepper	42.000,00	42.000,00	0,00
2. Ersatzbeschaffung Aufsitzmäher	20.000,00	20.000,00	0,00
3. Ersatzbeschaffung Kehrbesen	8.000,00	8.000,00	0,00
4. Sinstige Anschaffungen	10.000,00	10.000,00	0,00
5. Neuanschaffung Straßenkehrmaschinen	0,00	375.000,00	375.000,00
6. Herstellung einer Salzlagerhalle	0,00	170.000,00	170.000,00
II. Tilgung von Darlehen	3.500,00	16.000,00	12.500,00
	83.500,00	641.000,00	557.500,00
III Finanzierung			
1. Abschreibungen	85.200,00	93.000,00	7.800,00
2. Liquide Mittel	0,00	50.000,00	50.000,00
3. Kreditaufnahme (+)/Mittelüberschuss (-)	-1.700,00	498.000,00	499.700,00
	83.500,00	641.000,00	557.500,00

ÄNDERUNG DER STELLENÜBERSICHT DES BAUBETRIEBSHOFES FÜR DAS WIRTSCHAFTSJAHR 2011							
VERGÜTUNGS-/ LOHNGRUPPE	ENTGELT- GRUPPE	STELLEN 2011 BISHER		STELLEN 2011 NEU		VERÄNDERUNG	
		vollb.	teilb.	vollb.	teilb.	vollb.	teilb.
Verwaltung							
	14	0,11	-	0,11	-	0,00	-
	11	2,18	-	2,18	-	0,00	-
	9	0,23	-	0,23	-	0,00	-
	6	0,13	-	0,13	-	0,00	-
Beamtinnen/Beamte	A9	1,00	-	1,00	-	0,00	-
		3,65	-	3,65	-	0,00	-
Betrieb							
	8	1,00	-	1,00	-	0,00	-
	6	11,00	-	13,00	-	2,00	-
	5	3,00	-	3,00	-	0,00	-
	4	1,00	-	1,00	-	0,00	-
		16,00	-	18,00	-	2,00	-

Auszubildende/r

	0,00	-	0,00	-	0,00	-
	0,00	-	0,00	-	0,00	-

Streugutlagerhalle Typ 715-18
Abmessungen: 12.20 * 15.00m

- BSH-Binder, Binderabstand 5.00m
- Gebäudehöhe: ca. 9.30m
- Dachhöhe an der Traufe: 7.15m
- Schneelast bis: 1.25 kN/m², Windlastzone: 2
- Schütthöhen (Salz): LW 3.50 m, GW 4.00m
- Schiebeter 2-teilig ca. 5.00*5.50m

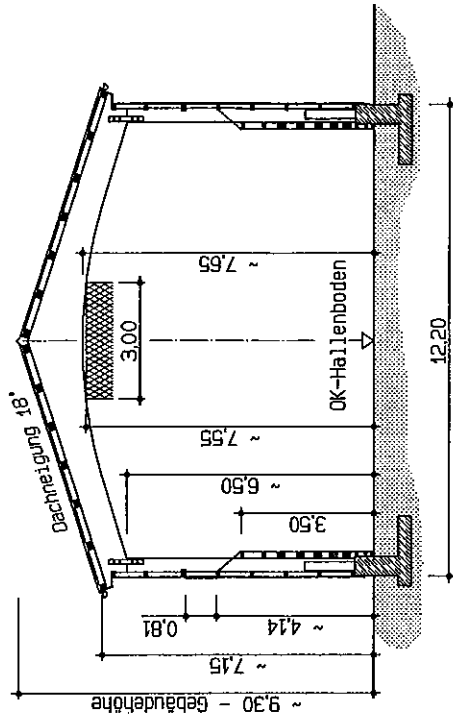
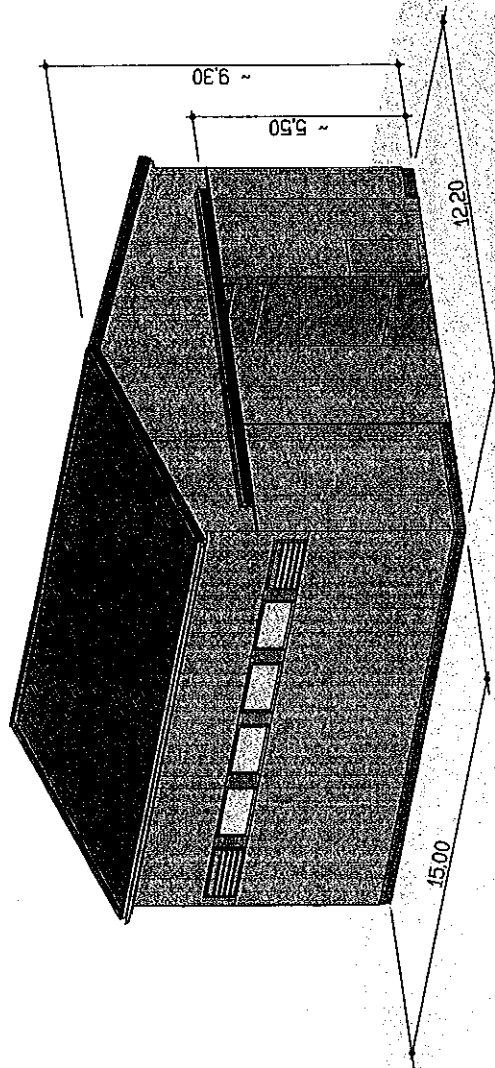

Hallenschnitt, sk=1.5

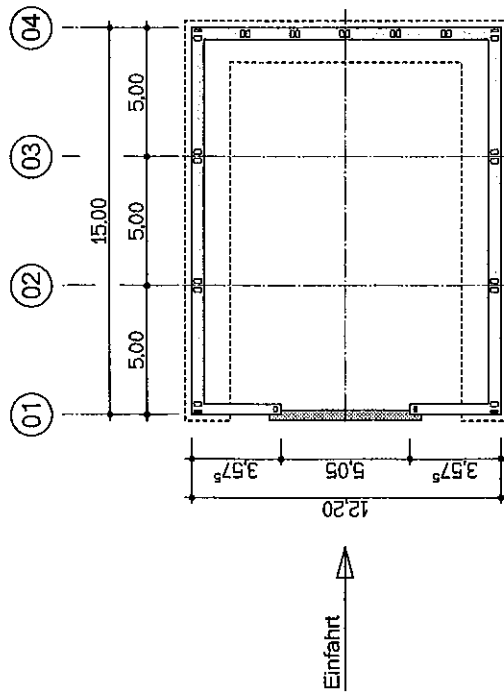

Grundriss Hallenfundament