

Blatt : I

Sportlerumkleide Appelhülsen

OSTEN

Konstruktionen, Bemessungen
und Baustelligkeiten
der einzelnen Bauteile
richten sich allein nach den Angaben bzw.
Änderungen der geprüften Statischen Baurechnung und den dazugehörigen Positionen
planen, ggf. Konstruktionszeichnungen.

NORD

Anlage 2

ERDGESCHOSS

WESTEN

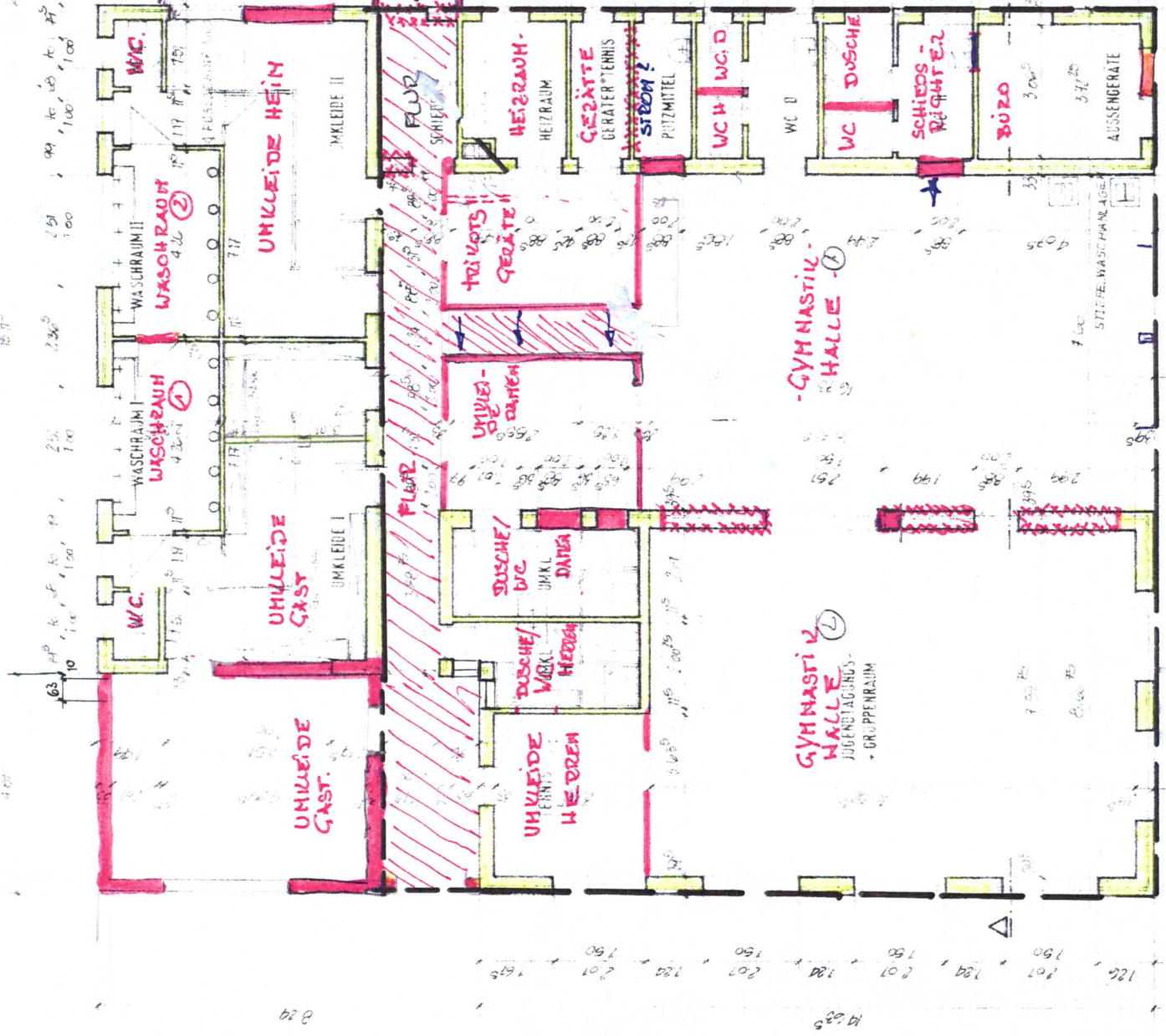

829

1933

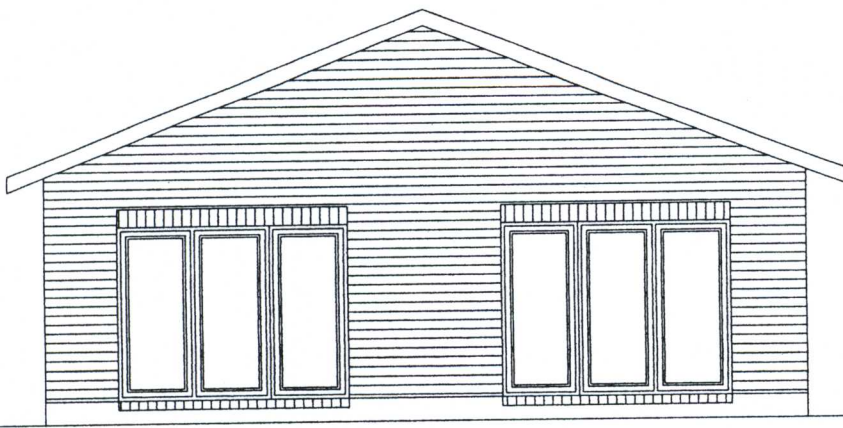

ANSICHT SUED

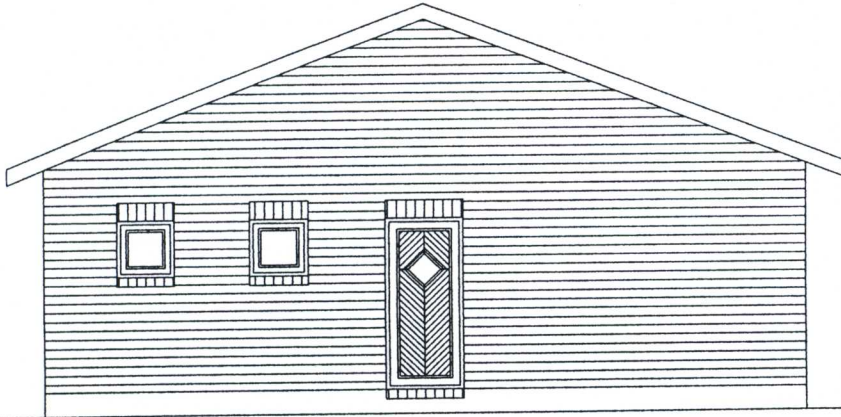

ANSICHT NORD

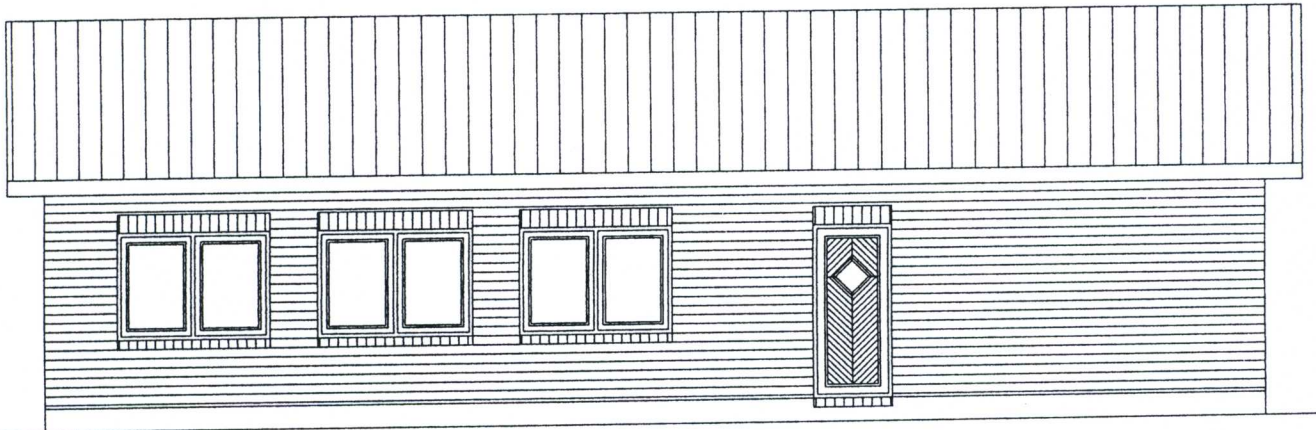

ANSICHT OST

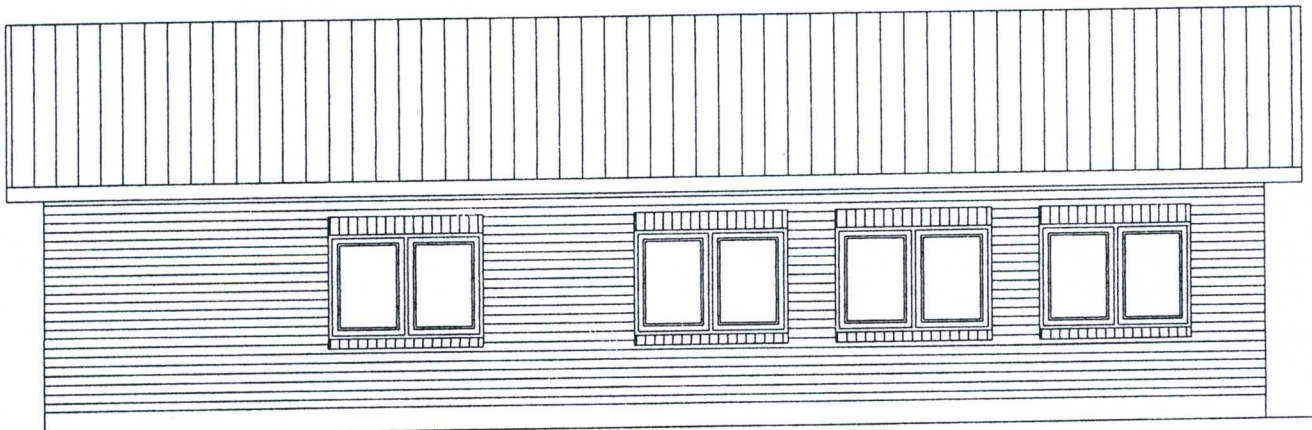

ANSICHT WEST

NEUBAU
SPORTLERHEIM

43 9.14 43
99^s 3.01 1.99 3.01 99^s

GRUNDRISS SPORTLERHEIM M.1:100

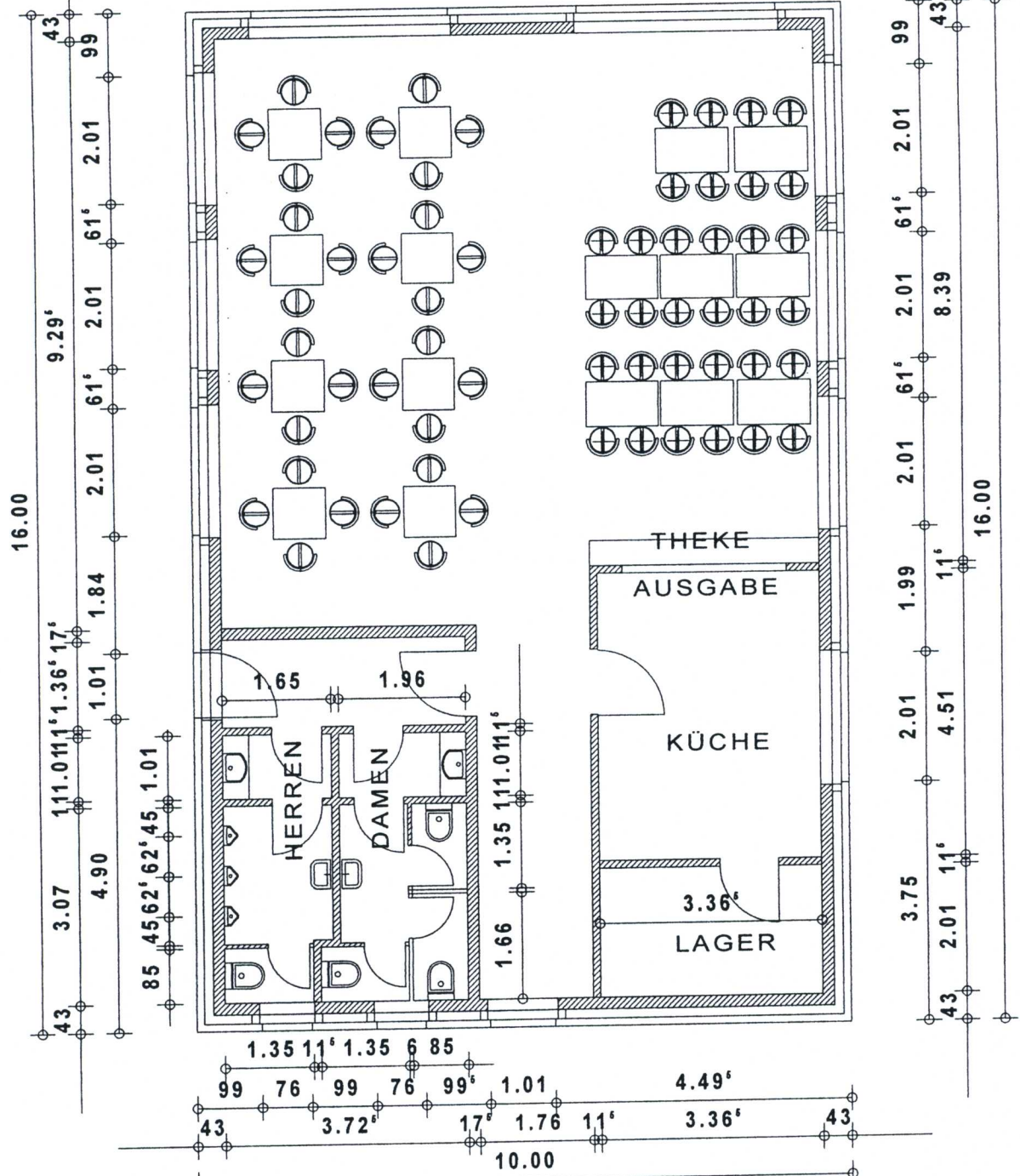

QUERSCHNITT M.1:100

